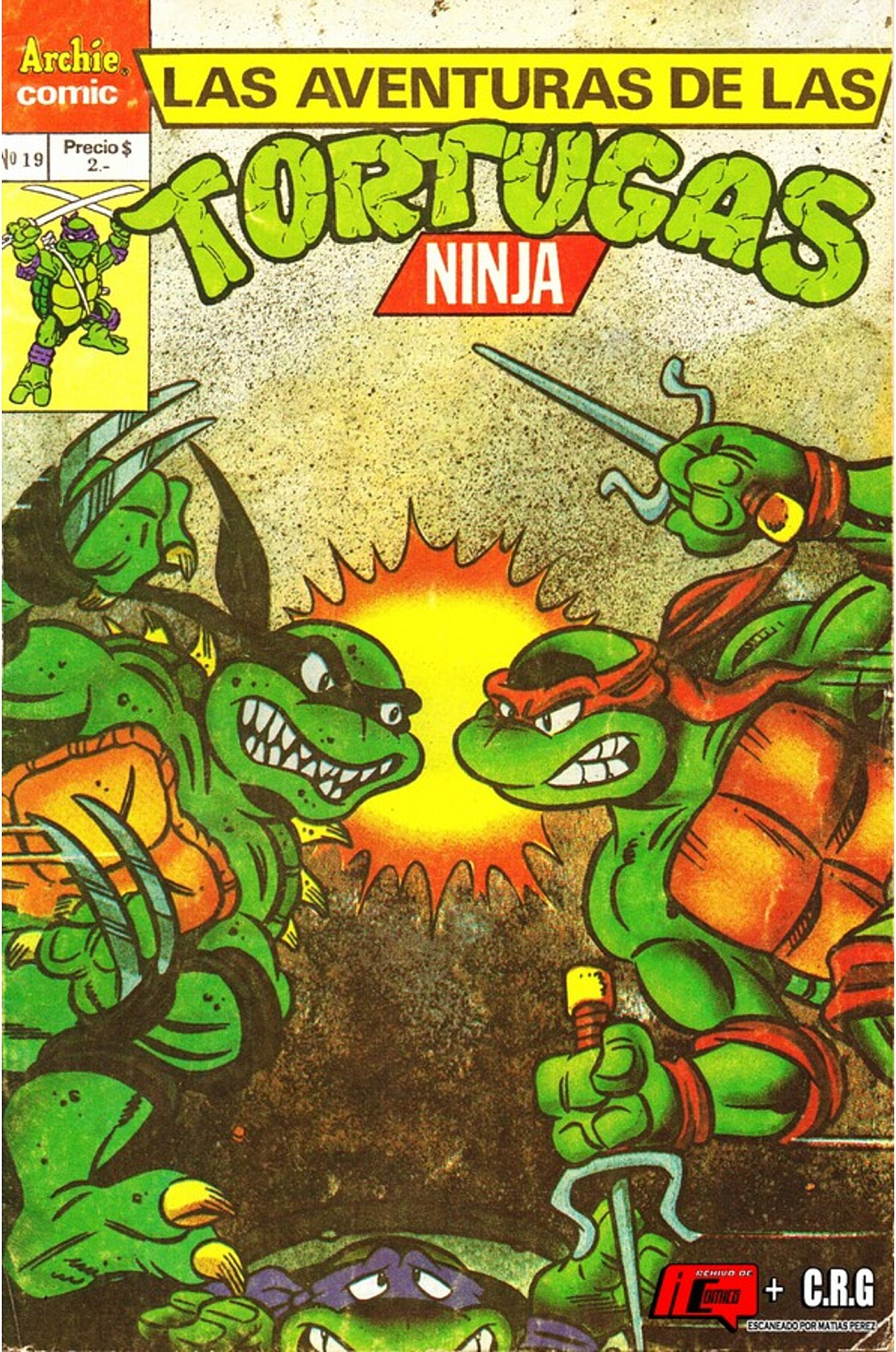
Archie comic
LAS AVENTURAS DE LAS
TORTUGAS
NINJA
Nº 19
Precio $ 2.-
C.R.G
ESCANEADO POR MATIAS PEREZ

Estación CONSTITUCIÓN

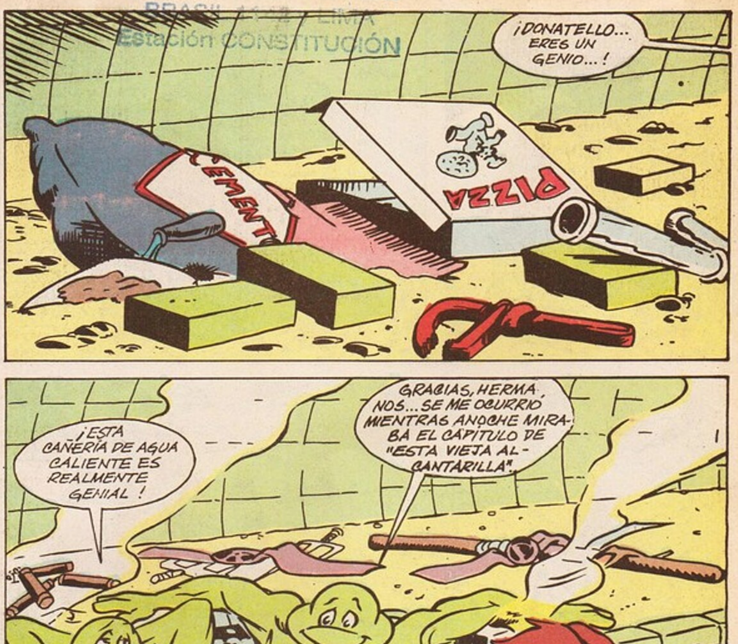

Editorial responsable: Sylvapen S.A.C.I.F. Ruta Panamericana Km 38,6, Garín. Distribuidor Capital Federal: RUBBO. Garay 4228, Cap. Fed. Distribuidor Interior:Distribuidora RIO CUARTO. California 2587, Río Cuarto. Impreso en BLONDATEX. Av. Pte. Perón (Av. 64) 5491. San Martín, Bs.As.

17 de JUNIO de 1992

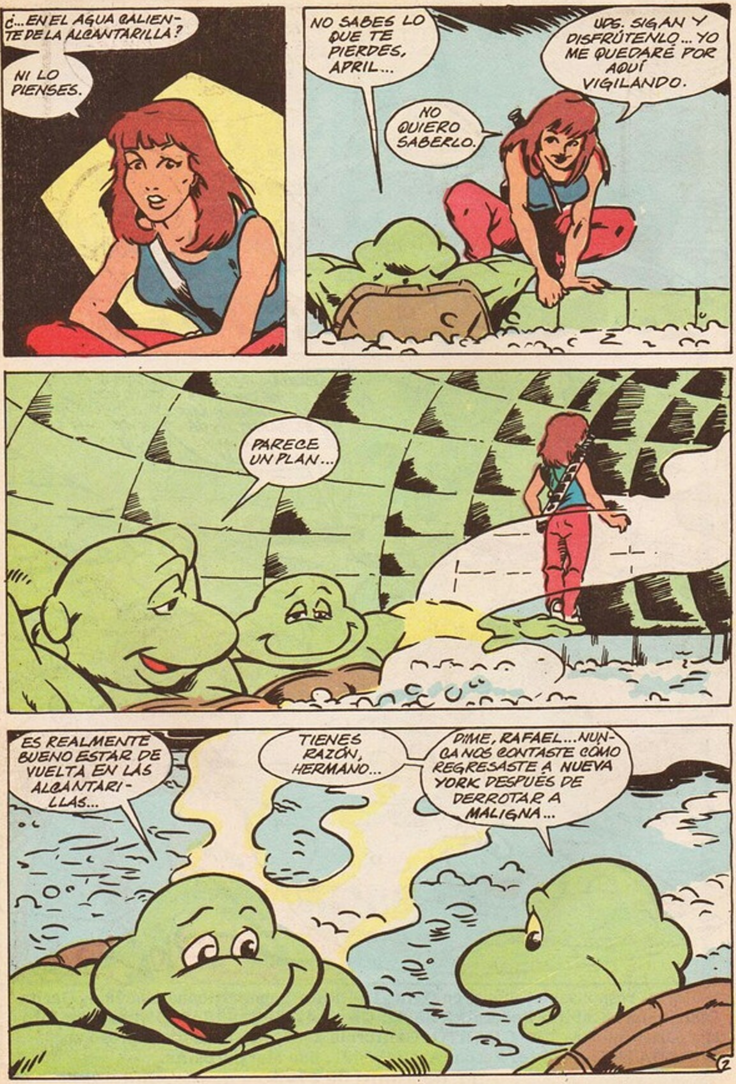
¿...EN EL AGUA CALIENTE DE LA ALCANTARILLA?
NI LO PIENSES.
NO SABES LO QUE TE PIERDES, APRIL...
UDS. SIGAN Y DISFRÚTENLO... YO ME QUEDARÉ POR AQUÍ VIGILANDO.
NO QUIERO SABERLO.
PARECE UN PLAN...
ES REALMENTE BUENO ESTAR DE VUELTA EN LAS ALCANTARILLAS...
TIENES RAZÓN, HERMANO...
DIME, RAFAEL... NUNCA NOS CONTASTE CÓMO REGRESASTE A NUEVA YORK DESPUÉS DE DERROTAR A MALIGNA...
2

"...DE VUELTA A LA DIMENSIÓN X."
AYÚDEN-ME...
LAS AVENTURAS DE LAS
TORTUGAS
NINJA
POR FAVOR, ¿QUIE-RE ALGUIEN AYUDARME...?
BÚSQUEDA Y DESTRUCCIÓN

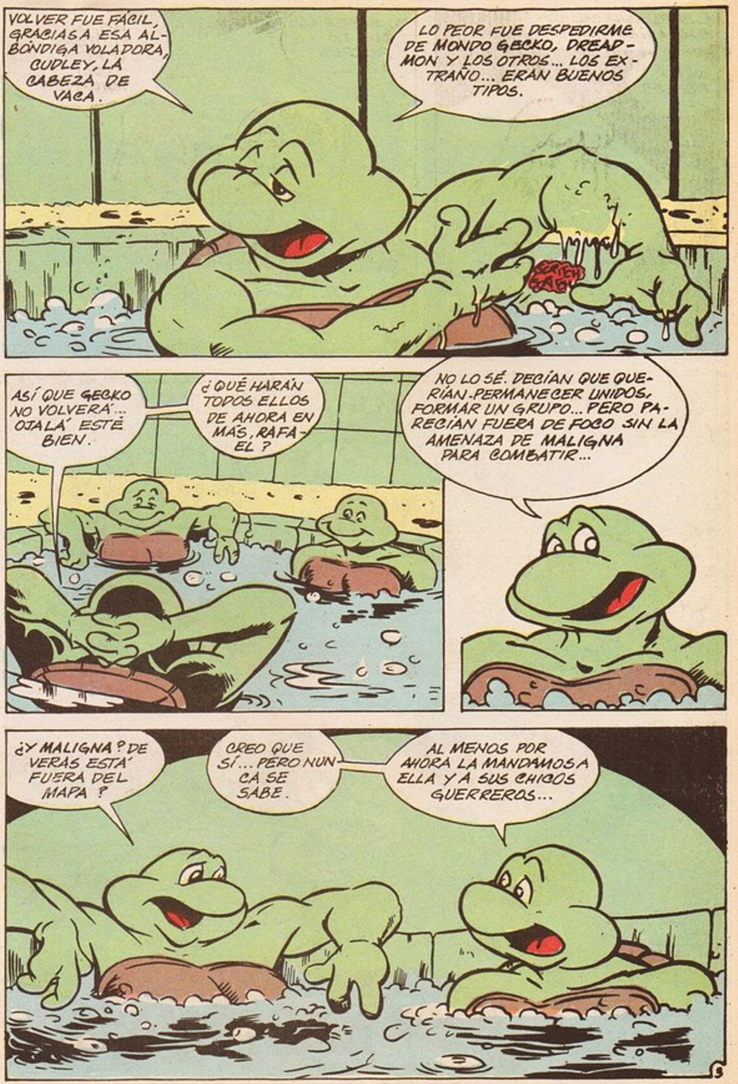
VOLVER FUE FÁCIL, GRACIAS A ESA ALBÓNDIGA VOLADORA, CUDLEY, LA CABEZA DE VACA.
LO PEOR FUE DESPEDIRME DE MONDO GECKO, DREADMON Y LOS OTROS... LOS EXTRAÑO... ERAN BUENOS TIPOS.
ASÍ QUE GECKO NO VOLVERÁ... OJALÁ ESTÉ BIEN.
¿QUÉ HARÁN TODOS ELLOS DE AHORA EN MÁS, RAFAEL?
NO LO SÉ. DECÍAN QUE QUERÍAN PERMANECER UNIDOS, FORMAR UN GRUPO... PERO PARECÍAN FUERA DE FOCO SIN LA AMENAZA DE MALIGNA PARA COMBATIR...
¿Y MALIGNA? DE VERAS ESTÁ FUERA DEL MAPA?
CREO QUE SÍ... PERO NUNCA SE SABE.
AL MENOS POR AHORA LA MANDAMOS A ELLA Y A SUS CHICOS GUERREROS...

¿EH?
¡CHICOS... ALGUIEN VIENE!
¡MAESTRO SPLINTER!
APRIL. YA ES HORA.
VAMOS.
SÍ... AL MENOS YA DESCANSAMOS UN RATO.
¿CUÁL ES EL PLAN, MAESTRO?

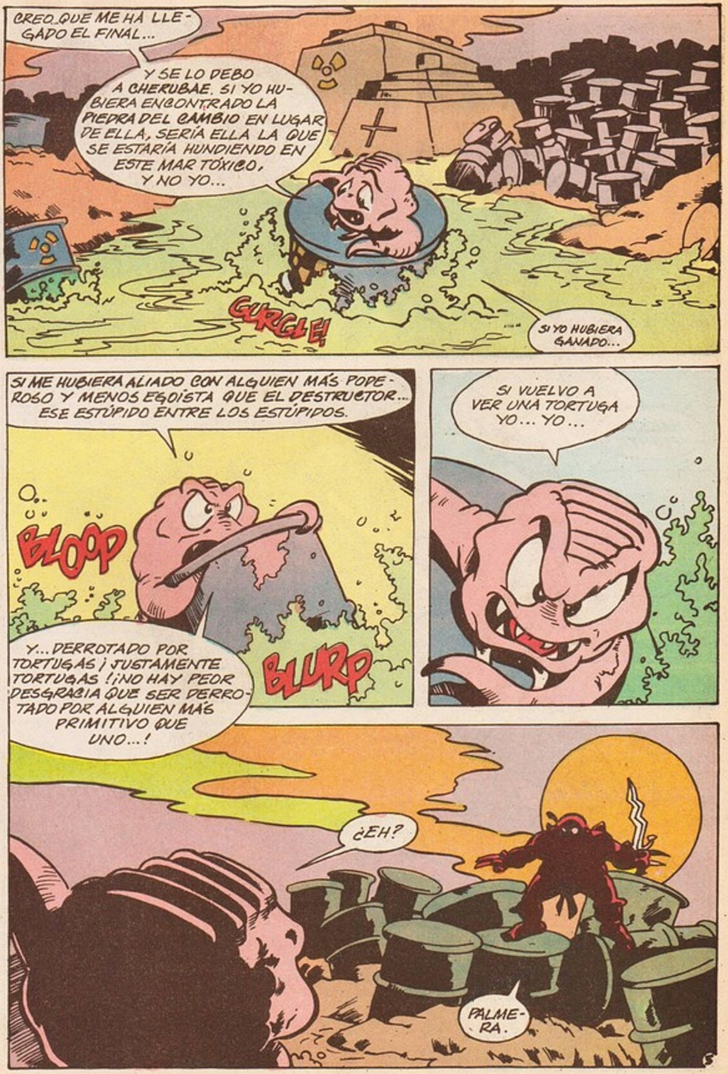
CREO... QUE ME HA LLEGADO EL FINAL...
Y SE LO DEBO A CHERUBAE. SI YO HUBIERA ENCONTRADO LA PIEDRA DEL CAMBIO EN LUGAR DE ELLA, SERÍA ELLA LA QUE SE ESTARÍA HUNDIENDO EN ESTE MAR TÓXICO, Y NO YO...
GURGLE!
SI YO HUBIERA GANADO...
SI ME HUBIERA ALIADO CON ALGUIEN MÁS PODEROSO Y MENOS EGOISTA QUE EL DESTRUCTOR... ESE ESTÚPIDO ENTRE LOS ESTÚPIDOS.
BLOOP
BLURP
Y... DERROTADO POR TORTUGAS ¡ JUSTAMENTE TORTUGAS !¡NO HAY PEOR DESGRACIA QUE SER DERROTADO POR ALGUIEN MÁS PRIMITIVO QUE UNO...!
SI VUELVO A VER UNA TORTUGA YO... YO...
¿EH?
PALMERA.

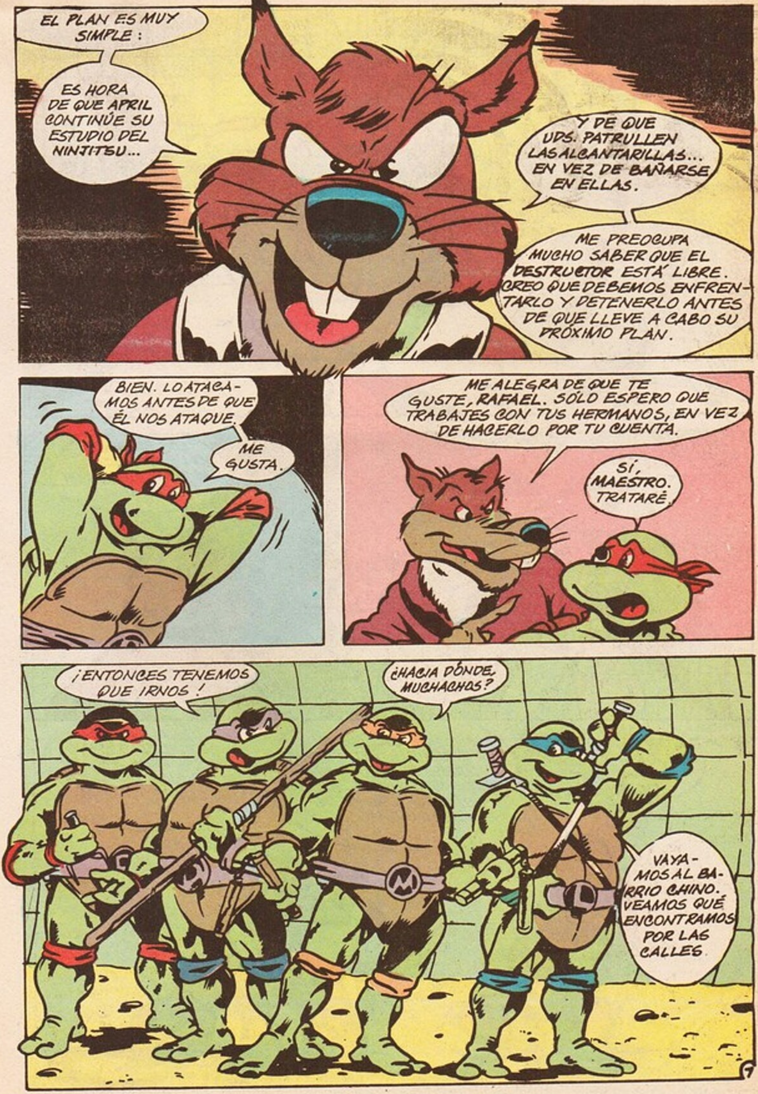
EL PLAN ES MUY SIMPLE:
ES HORA DE QUE APRIL CONTINÚE SU ESTUDIO DEL NINJITSU...
Y DE QUE UDS. PATRULLEN LAS ALCANTARILLAS... EN VEZ DE BAÑARSE EN ELLAS.
ME PREOCUPA MUCHO SABER QUE EL DESTRUCTOR ESTÁ LIBRE. CREO QUE DEBEMOS ENFRENTARLO Y DETENERLO ANTES DE QUE LLEVE A CABO SU PRÓXIMO PLAN.
BIEN. LO ATACAMOS ANTES DE QUE ÉL NOS ATAQUE.
ME GUSTA.
ME ALEGRA DE QUE TE GUSTE, RAFAEL. SÓLO ESPERO QUE TRABAJES CON TUS HERMANOS, EN VEZ DE HACERLO POR TU CUENTA.
SÍ, MAESTRO. TRATARÉ.
¡ENTONCES TENEMOS QUE IRNOS!
¿HACIA DÓNDE, MUCHACHOS?
VAYAMOS AL BARRIO CHINO. VEAMOS QUÉ ENCONTRAMOS POR LAS CALLES.

PARECE OTRO PLAN.
TE JUEGO UNA CARRERA, RAFAEL...
¡VAMOS!
SON TAN... GRACIOSOS.
LOS CHICOS SON CHICOS... Y LAS TORTUGAS SON TORTUGAS.
ENTONCES CES...
HICISTE MUY BIEN EN PONERTE A LA DEFENSIVA CUANDO ME ACERQUÉ.
SI YO HUBIERA SIDO UN ENEMIGO... O UN INDIVIDUO DESCONOCIDO, UN VERDADERO NINJA NO ME QUITARÍA LOS OJOS DE ENCIMA...
... EVALUANDO MIS FUERZAS Y MIS PUNTOS DÉBILES. MI POTENCIAL DE LUCHA Y, SOBRE TODO, MI...

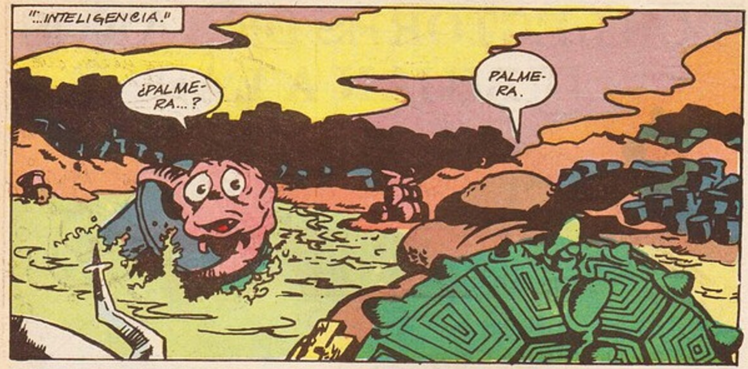
"...INTELIGENCIA."
¿PALMERA...?
PALMERA.

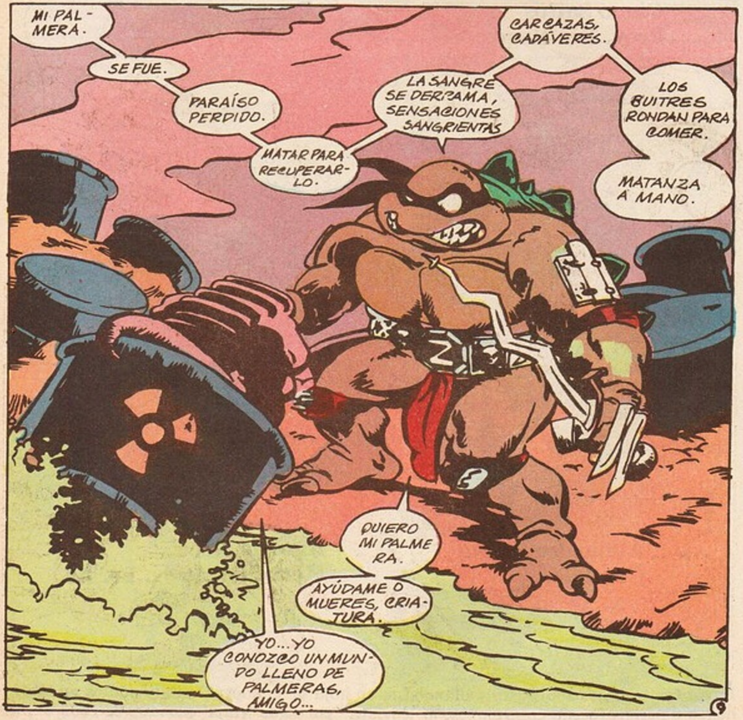
MI PALMERA.
SE FUE.
PARAÍSO PERDIDO.
MATAR PARA RECUPERARLO.
LA SANGRE SE DERRAMA, SENSACIONES SANGRIENTAS
CARCAZAS, CADÁVERES.
LOS BUITRES RONDAN PARA COMER.
MATANZA A MANO.
QUIERO MI PALMERA.
AYÚDAME O MUERES, CRIATURA.
YO... YO CONOZCO UN MUNDO LLENO DE PALMERAS, AMIGO...

¿UM... UN MUNDO LLENO DE PALMERAS... ?
¿TAL VEZ... TAL VEZ MI PALMERA... ?
SEGURO,.. AMIGO.
TE LLEVARÉ A ESE MUNDO DE PALMERAS ... SI ME SACAS DE ESTE BARRIL QUE SE HUNDE...
ENTON-CES ES UN TRATO...
HISSSSSS
¡... CRIATURA!
GRAB!
BLURP!
MI NOMBRE ES KRANG.
SLASH.
LOS BUITRES ME LLAMAN... SLASH.
10

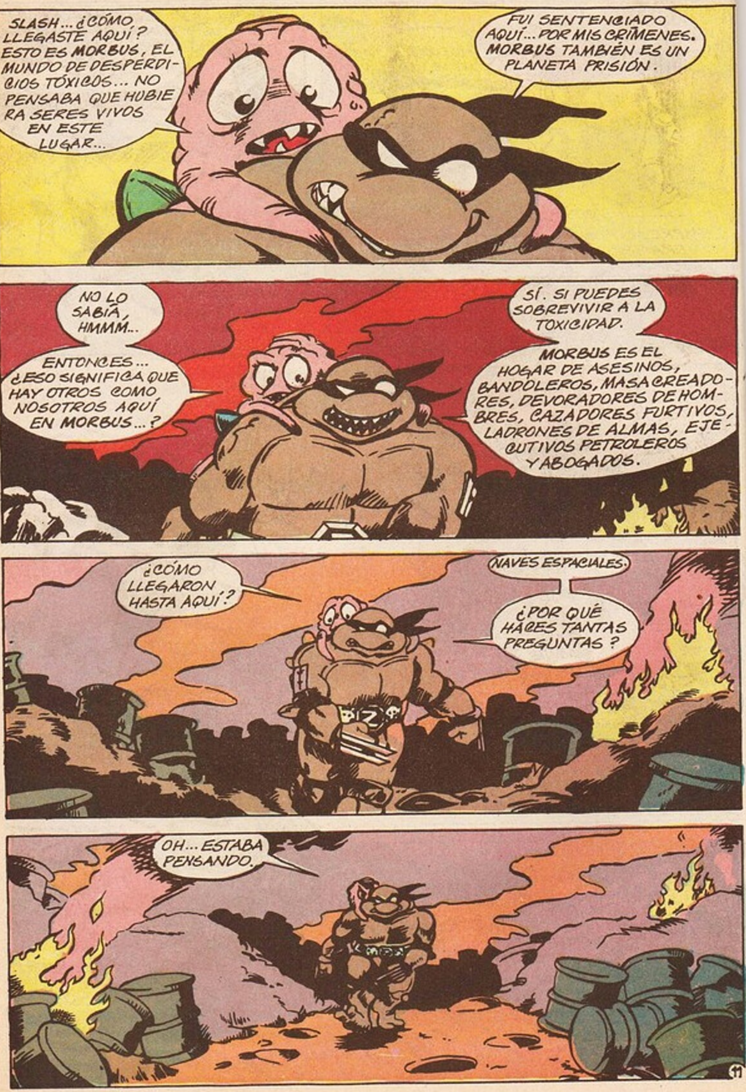
SLASH... ¿CÓMO LLEGASTE AQUÍ? ESTO ES MORBUS, EL MUNDO DE DESPERDICIOS TÓXICOS... NO PENSABA QUE HUBIERA SERES VIVOS EN ESTE LUGAR...
FUI SENTENCIADO AQUÍ... POR MIS CRÍMENES. MORBUS TAMBIÉN ES UN PLANETA PRISIÓN.
NO LO SABÍA, HMMM...
ENTONCES... ¿ESO SIGNIFICA QUE HAY OTROS COMO NOSOTROS AQUÍ EN MORBUS...?
SÍ. SI PUEDES SOBREVIVIR A LA TOXICIDAD.
MORBUS ES EL HOGAR DE ASESINOS, BANDOLEROS, MASACREADORES, DEVORADORES DE HOMBRES, CAZADORES FURTIVOS, LADRONES DE ALMAS, EJECUTIVOS PETROLEROS Y ABOGADOS.
¿CÓMO LLEGARON HASTA AQUÍ?
NAVES ESPACIALES.
¿POR QUÉ HACES TANTAS PREGUNTAS?
OH... ESTABA PENSANDO.
11

ESTABA PENSANDO...
SIEMPRE HAY UNA PRIMERA VEZ PARA TODO.
MUY GRACIOSO RAFAEL.
ESTABA PENSANDO QUÉ RARO QUE EL MAESTRO SEA TAN COMBATIVO.
¿LO DICES PORQUE NOS MANDÓ A BUSCAR AL DESTRUCTOR?
SÍ.
BUENO, TAL VEZ YA SE CANSÓ DE ESE TIPO. QUIZÁS QUIERE QUE NOS DESHAGAMOS DE ÉL DE UNA VEZ POR TODAS.
TAL VEZ CONFÍA MÁS EN NOSOTROS. RAFAEL ESTUVO MUY BIEN CONTRA EL DESTRUCTOR LA ÚLTIMA VEZ, ASÍ QUE QUIZÁS EL MAESTRO CREE QUE LOS CUATRO JUNTOS PODREMOS...
¿POR QUÉ NO DESCANSAMOS Y COMEMOS UNA PIZZA...?
¡ESPEREN! ¡MIREN... ALGUIEN VIEN...!
12

¿ESTE ES EL LUGAR?
ESTE ES EL LUGAR.
¿Y LA HORA?
FALTAN SÓLO CINCO MINUTOS.
ES HORA DE INSTALAR LA BAZUCA.

¡MIRA SLASH... UNA NAVE ESPACIAL!
UNA NAVE PRISIÓN...
...COMO LA QUE ME TRAJO AQUÍ
COMO LA QUE SE LLEVÓ MI PALMERA.
CÁLMATE, SLASH YA RECUPERAREMOS TU PALMERA... TODO A SU DEBIDO TIEMPO.
...PERO POR AHORA ACERQUÉMOSNOS A LA NAVE Y VEAMOS QUÉ PODEMOS HACER...
14

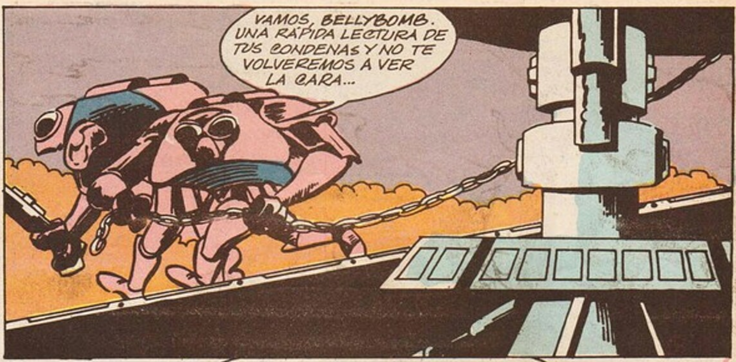
VAMOS, BELLYBOMB. UNA RÁPIDA LECTURA DE TUS CONDENAS Y NO TE VOLVEREMOS A VER LA CARA...

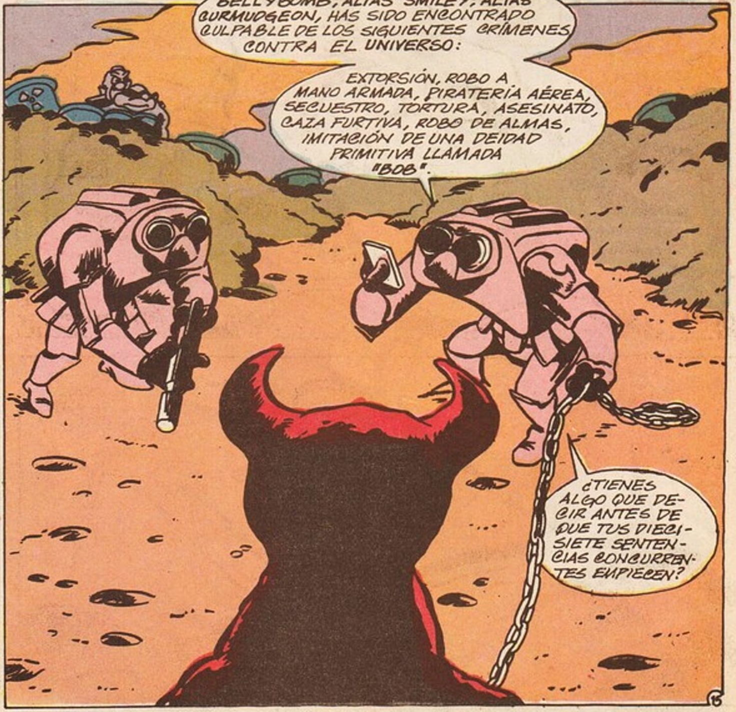
BELLYBOMB, ALIAS SMILEY, ALIAS CURMUDGEON, HAS SIDO ENCONTRADO CULPABLE DE LOS SIGUIENTES CRÍMENES CONTRA EL UNIVERSO:
EXTORSIÓN, ROBO A MANO ARMADA, PIRATERÍA AÉREA, SECUESTRO, TORTURA, ASESINATO, CAZA FURTIVA, ROBO DE ALMAS, IMITACIÓN DE UNA DEIDAD PRIMITIVA LLAMADA "BOB".
¿TIENES ALGO QUE DECIR ANTES DE QUE TUS DIECISIETE SENTENCIAS CONCURRENTES EMPIECEN?

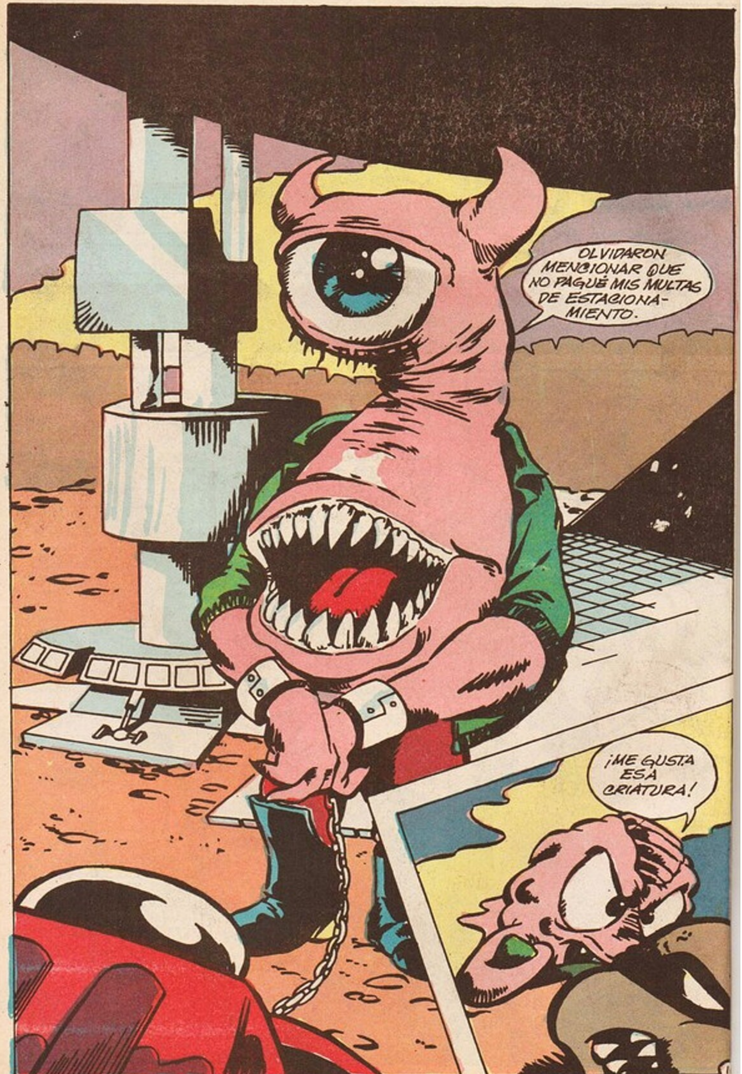
OLVIDARON MENCIONAR QUE NO PAGUÉ MIS MULTAS DE ESTACIONA-MIENTO.
¡ME GUSTA ESA CRIATURA!

¡NO ME GUSTA ESTE ASUNTO...!
NO BROMEES.
NO SE PREOCUPEN LA BAZUCA ESTA CASI LISTA.
DOS MINUTOS.
UN MINUTO.
YA TE OÍ... ESTOY LISTO.
... CUANDO EL COCHE BLINDADO SE ESTACIONE ARRIBA EN LA CALLE, ESTE BEBÉ LO HARÁ VOLAR EN MIL PEDAZOS.
YA OÍ DEMASIADO. A ELLOS...

¡...AHORA!
QUÉ...
TOMEN SUS ARMAS, HERMANOS...
UT-OH.
HAI.
BOOOOOOM

THOOM
¿QUÉ...?
EL ACERO FRÍO...
TOCA LA CARNE CALIENTE...
... POR ESO ME LLA-MAN...
SLASH!
19

IMPRESIONANTE.
¿QUÉ TE PARECE SI HACEMOS LO MISMO CON ESTAS CADENAS?
SLIIIICE!
MUY AGRADECIDO.
HAY VARIOS GUARDIAS MÁS EN LA NAVE. DESTRUYÁMOSLOS...
SHOOM
SHOOM
SHOOM
¡...MIENTRAS PODEMOS!
20

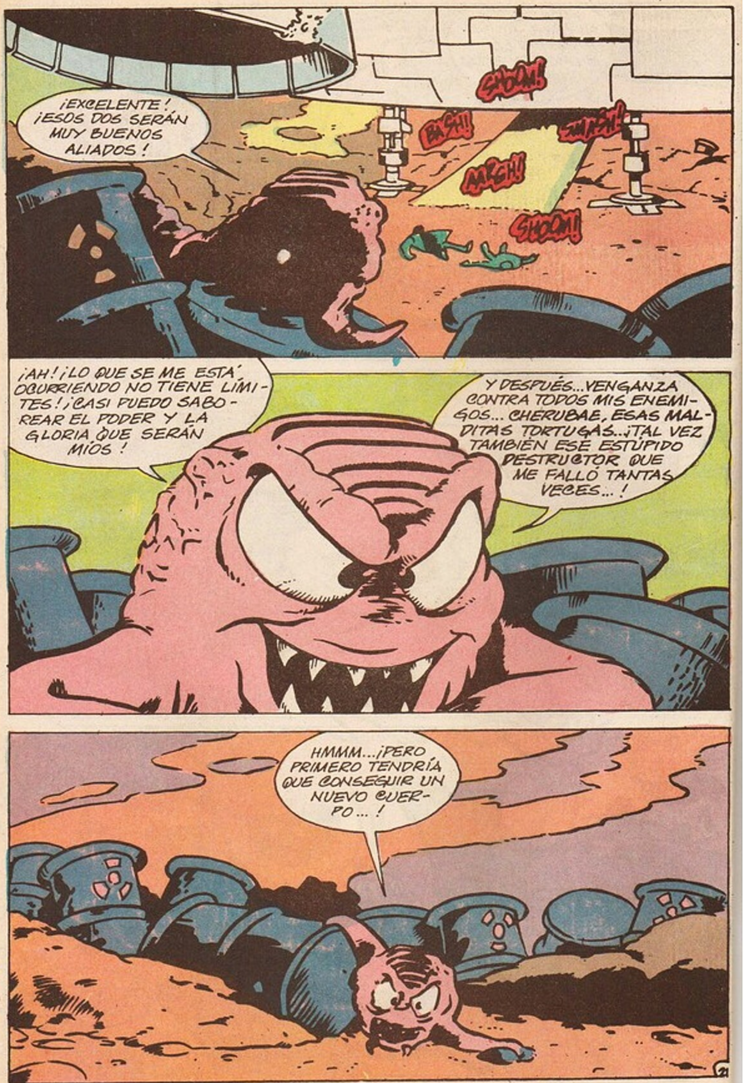
SHOOM!
¡EXCELENTE! ¡ESOS DOS SERÁN MUY BUENOS ALIADOS!
BASH!
SMASH!
AARGH!
SHOOM!
¡AH! ¡LO QUE SE ME ESTÁ OCURRIENDO NO TIENE LÍMITES! ¡CASI PUEDO SABOREAR EL PODER Y LA GLORIA QUE SERÁN MÍOS!
Y DESPUÉS... VENGANZA CONTRA TODOS MIS ENEMIGOS... CHERUBAE, ESAS MALDITAS TORTUGAS.. ¡TAL VEZ TAMBIÉN ESE ESTÚPIDO DESTRUCTOR QUE ME FALLÓ TANTAS VECES...!
HMMM... ¡PERO PRIMERO TENDRÍA QUE CONSEGUIR UN NUEVO CUERPO...!

ME SIENTO COMO SI ME HUBIERA CAÍDO ENCIMA UNA TONELADA DE LADRILLOS.
ESO ES LO QUE PASÓ.
Y ESO NO ES TODO. ¡FALTA LO PEOR!
NO SÉ QUE SON UDS. PERO SERA MEJOR QUE NO SE MUEVAN... ¡Y SUELTEN SUS ARMAS...!
¿COMO ESTA?
CHING!
¡ES HORA DE ACTUAR...!
BUDDA BUDDA BUDDA
MIRA AQUÍ, COMPAÑERO...

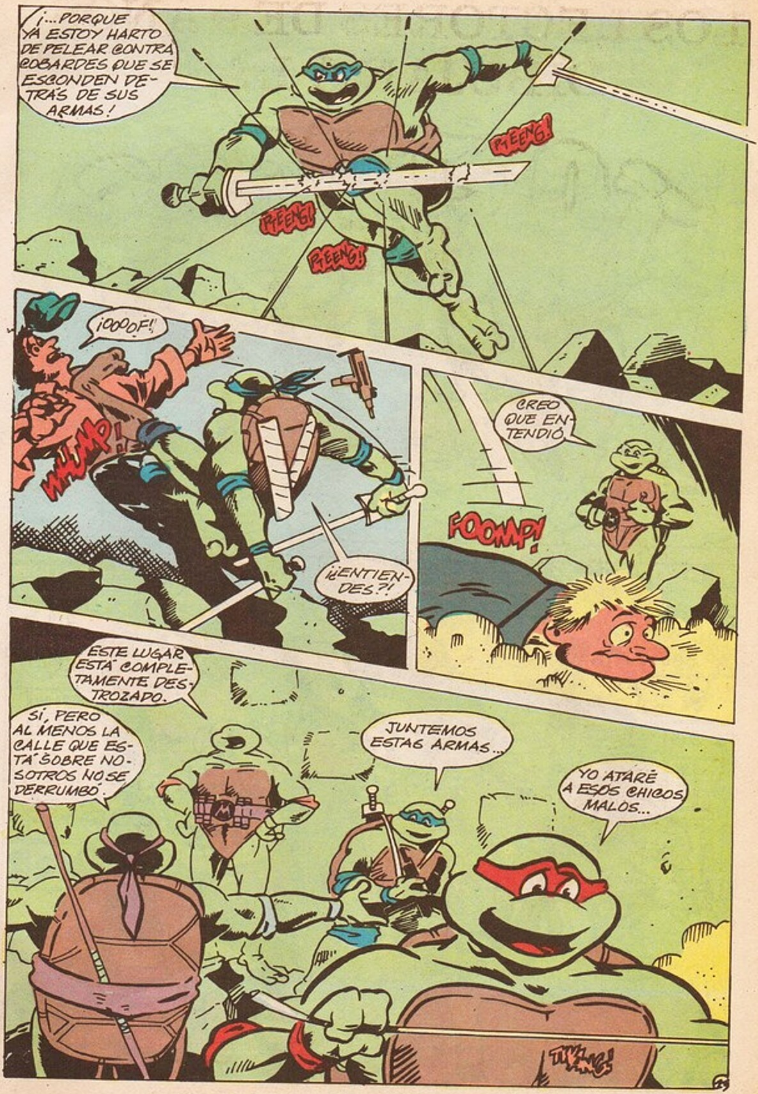
¡...PORQUE YA ESTOY HARTO DE PELEAR CONTRA COBARDES QUE SE ESCONDEN DETRÁS DE SUS ARMAS!
PTEENG!
PTEENG!
PTEENG!
¡OOOOF!
WHUMP!
¿¡ENTIENDES?!
CREO QUE ENTENDIÓ.
FOOMP!
ESTE LUGAR ESTÁ COMPLETAMENTE DESTROZADO.
SÍ, PERO AL MENOS LA CALLE QUE ESTÁ SOBRE NOSOTROS NO SE DERRUMBÓ.
JUNTEMOS ESTAS ARMAS...
YO ATARÉ A ESOS CHICOS MALOS...

¿Y AHORA QUÉ HACEMOS?
LLAMAR A LA POLICÍA Y TIRAR...
...ESTAS ARMAS.

¿Y AHORA QUÉ?
AHORA SOMOS LIBRES.
VÁMOSNOS DE AQUÍ EN ESTA NAVE.

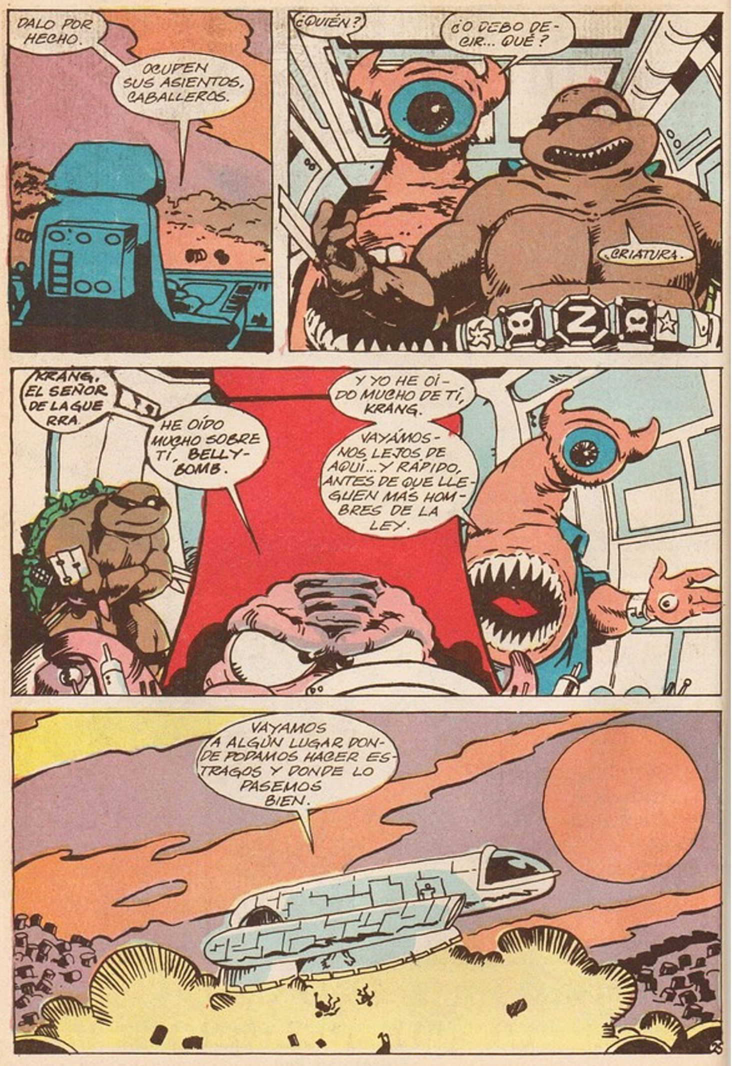
DALO POR HECHO.
OCUPEN SUS ASIENTOS, CABALLEROS.
¿QUIÉN?
¿O DEBO DECIR... QUÉ?
CRIATURA.
KRANG, EL SEÑOR DE LA GUERRA.
HE OÍDO MUCHO SOBRE TÍ, BELLY-BOMB.
Y YO HE OÍDO MUCHO DE TÍ, KRANG.
VAYÁMONOS LEJOS DE AQUÍ... Y RÁPIDO, ANTES DE QUE LLEGUEN MÁS HOMBRES DE LA LEY.
VAYAMOS A ALGÚN LUGAR DONDE PODAMOS HACER ESTRAGOS Y DONDE LO PASEMOS BIEN.

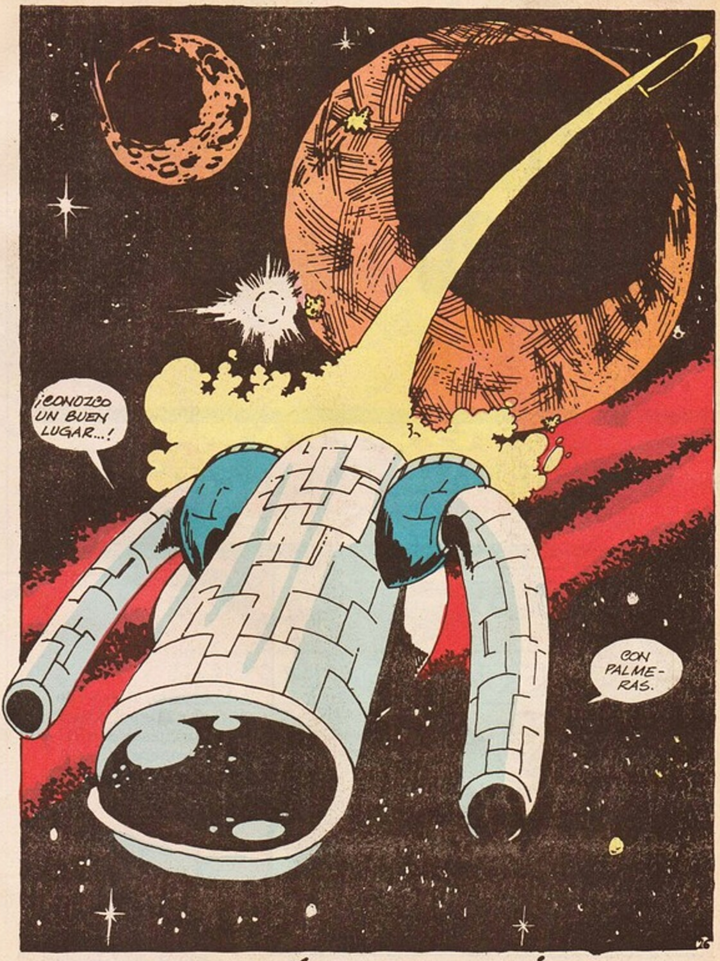

EN EL PRÓXIMO CAPÍTULO
DENME PELIGRO

EN EL PRÓXIMO NÚMERO

LAS AVENTURAS DE LAS TORTUGAS NINJA

EN

DÉNME PELIGRO

A Leonardo, Donatello, Rafael y Miguel Ángel ya no les basta con vivir las mejores aventuras. ¡Ahora quieren más! Y piden a gritos... ¡DÉNME PELIGRO!

Aparece el 1º de julio

¿QUIERES MAS COMICS DE TMNT?
EXISTE UN SITIO DONDE PUEDES LEER LOS MEJORES COMICS DE LAS TORTUGAS NINJA EN ESPAÑOL . . .
http://tmntcomics.blogspot.com.ar/
LOS COMICS ORIGINALES DE EDITORIAL MIRAGE.
EASTMAN AND LAIRD'S TEENAGE MUTANT NINJA TURTLES VOLUMEN 1
TEENAGE MUTANT NINJA TURTLES MICRO SERIES
TALES OF THE TEENAGE MUTANT NINJA TURTLES VOLUMEN 1
TEENAGE MUTANT NINJA TURTLES VOLUMEN 2
TMNT TEENAGE MUTANT NINJA TURTLES VOLUMEN 4
TODOS SUS VOLUMENES!
LOS NUEVOS DE IDW MAS OTRAS ADAPTACIONES
TEENAGE MUTANT NINJA TURTLES IDW PUBLISHING
LAS AVENTURAS DE LAS TORTUGAS NINJA
TMNT COMICS BASADOS DE LA PELICULA
ADEMAS DE COMPARTIR LA TRADUCCION EN EXCLUSIVA DEL FAN COMIC DE ROSS CAMPBELL . . .
teenage mutant ninja turtles secrets of the ooze

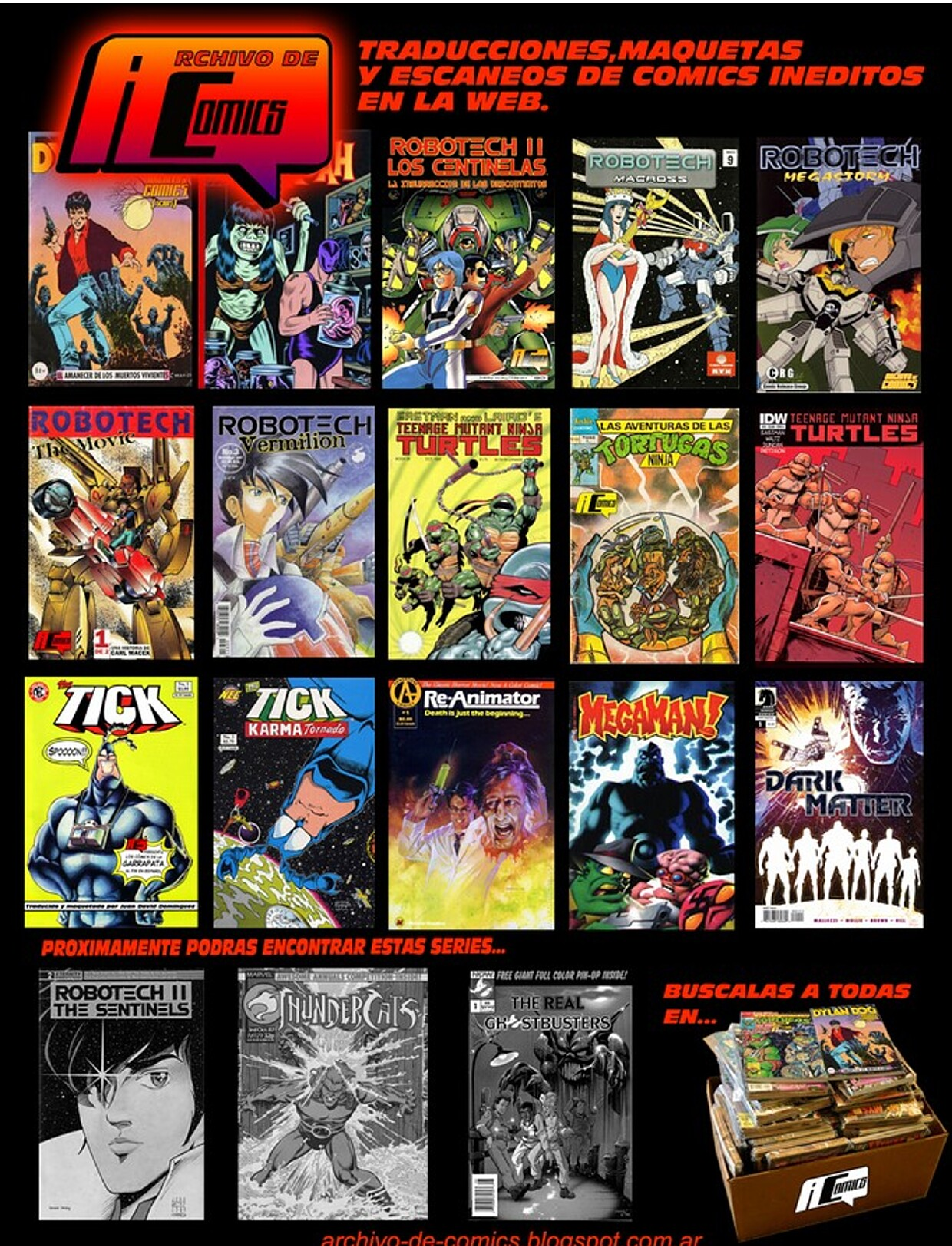
ARCHIVO DE COMICS
TRADUCCIONES,MAQUETAS
Y ESCANEOS DE COMICS INEDITOS
EN LA WEB.
ROBOTECH II LOS CENTINELAS
ROBOTECH MACROSS
ROBOTECH MEGASTORM
ROBOTECH The Movie
ROBOTECH Vermilion
TEENAGE MUTANT NINJA TURTLES
LAS AVENTURAS DE LAS TORTUGAS NINJA
TEENAGE MUTANT NINJA TURTLES
TICK
TICK KARMA Tornado
Re-Animator
Death is just the beginning...
MEGAMAN!
DARK MATTER
PROXIMAMENTE PODRAS ENCONTRAR ESTAS SERIES...
ROBOTECH II THE SENTINELS
THUNDERCATS
THE REAL GHOSTBUSTERS
BUSCALAS A TODAS EN...
archivo-de-comics.blogspot.com.ar

¿te gustan los cómics?
CRG
http://www.comicrel.tk
http://comicrel.nocillatv.com/foro.php